

Außenanlagen siehe gesonderten Plan

AK

EK

Architekt HK Architekten Hermann Kaufmann ZT | HKS Architekten PartG mbB  
 Schleißheimer Str. 157 D-80797 München, Telefon +49 89 452 312 -45, Fax -49  
 buero@hks-architekten.com

Projekt Supermarkt mit Wohnen | Wörthsee

Plantitel/Nr. **Vorhaben- und Erschließungsplan** 036-0.001-00  
 Grundriss EG

Datum: 05.10.2020 Maßstab: 1:200 Status: Vorprojekt Format: A3 Gez.: BW

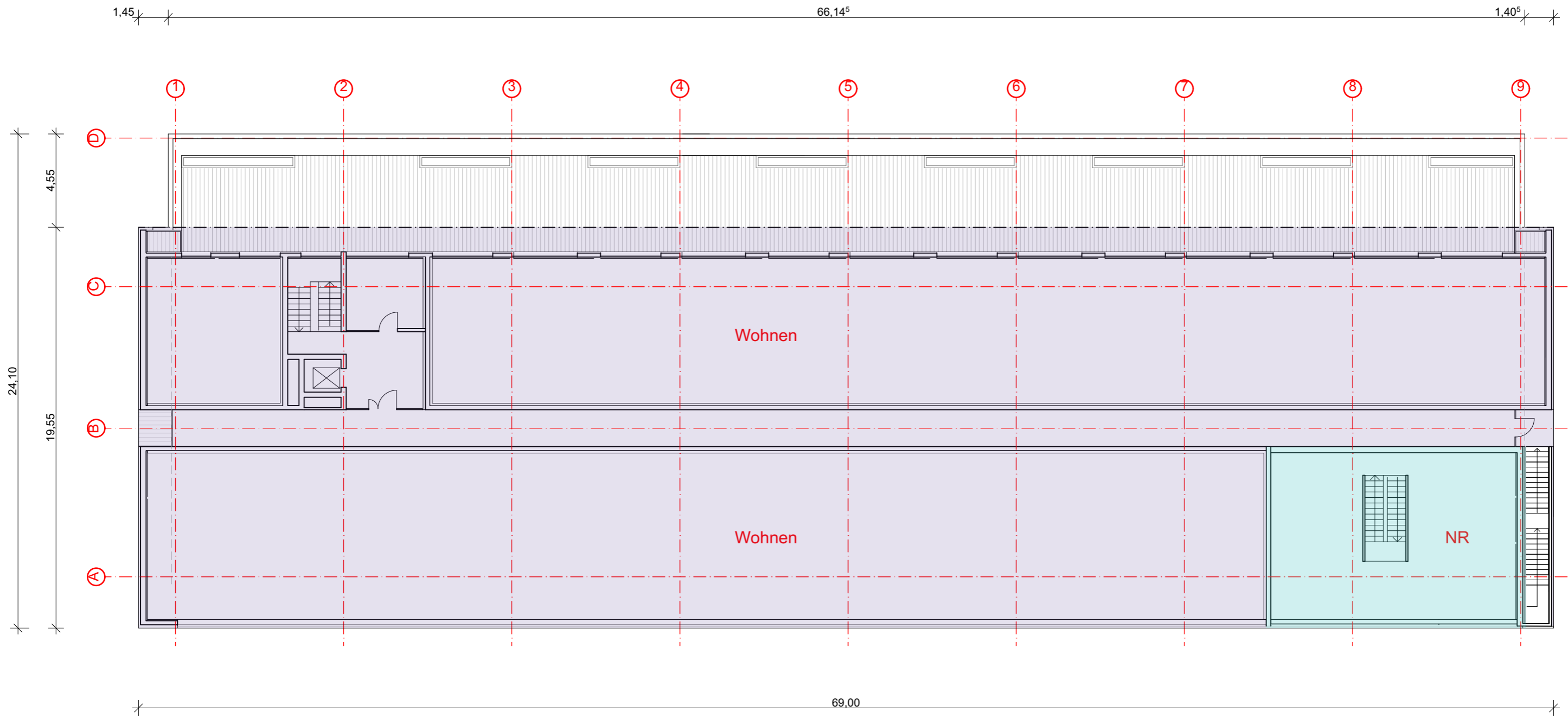

Architekt HK Architekten Hermann Kaufmann ZT | HKS Architekten PartG mbB  
 Schleißheimer Str. 157 D-80797 München, Telefon +49 89 452 312 -45, Fax -49  
 buero@hks-architekten.com

Projekt Supermarkt mit Wohnen | Wörthsee

Plantitel/Nr. **Vorhaben- und Erschließungsplan** 036-0.002-00  
 Grundriss OG

|                      |                   |                       |               |             |
|----------------------|-------------------|-----------------------|---------------|-------------|
| Datum:<br>05.10.2020 | Maßstab:<br>1:200 | Status:<br>Vorprojekt | Format:<br>A3 | Gez.:<br>BW |
|----------------------|-------------------|-----------------------|---------------|-------------|

Außenanlagen siehe gesonderten Plan

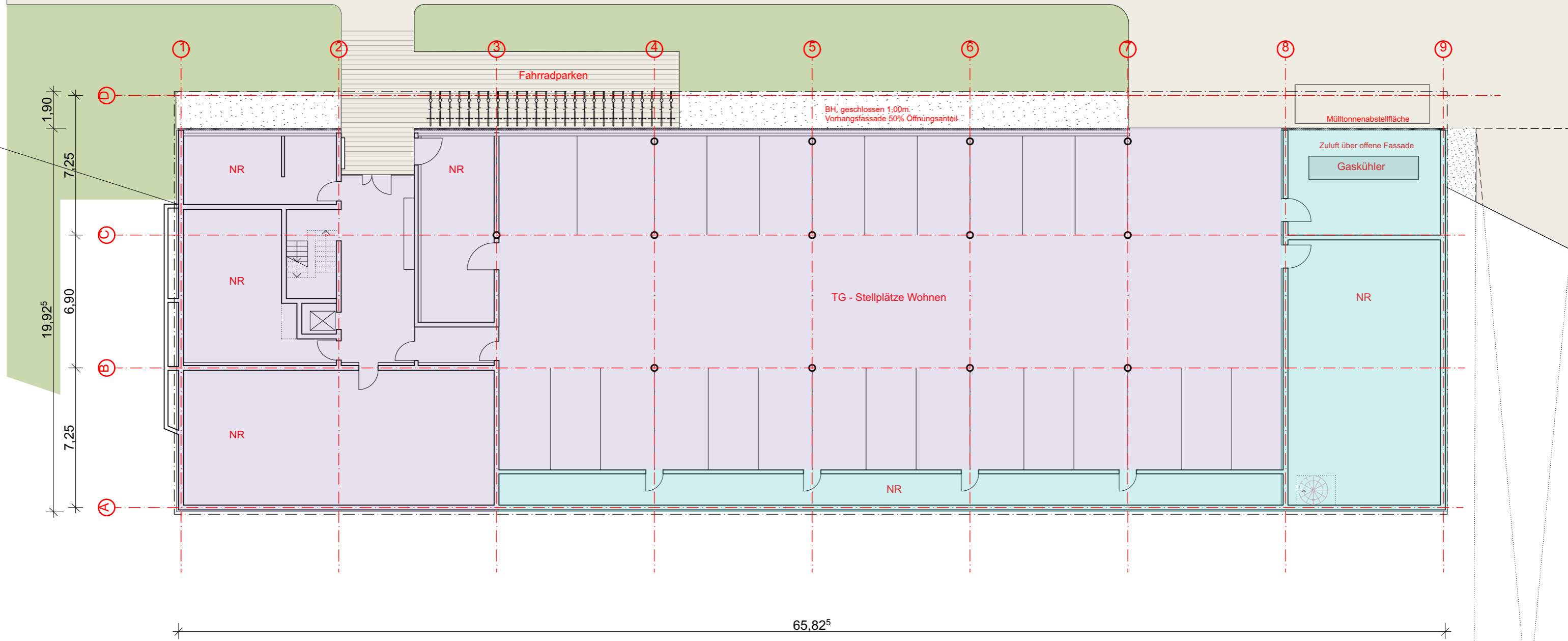

Architekt HK Architekten Hermann Kaufmann ZT | HKS Architekten PartG mbB  
Schleißheimer Str. 157 D-80797 München, Telefon +49 89 452 312 -45, Fax -49  
buero@hks-architekten.com

Projekt Supermarkt mit Wohnen | Wörthsee

Plantitel/Nr. **Vorhaben- und Erschließungsplan** 036-0.003-00  
Grundriss UG

Datum: 05.10.2020 Maßstab: 1:200 Status: Vorprojekt Format: A3 Gez.: BW

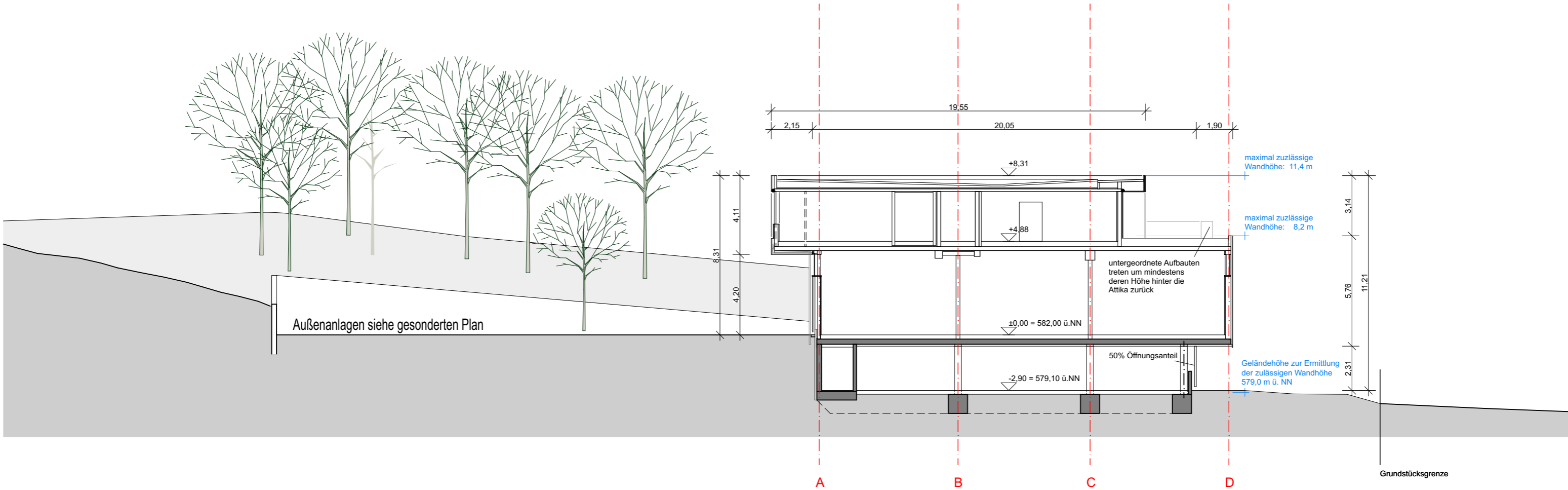

Architekt HK Architekten Hermann Kaufmann ZT | HKS Architekten PartG mbB  
 Schleißheimer Str. 157 D-80797 München, Telefon +49 89 452 312 -45, Fax -49  
 buero@hks-architekten.com

Projekt Supermarkt mit Wohnen | Wörthsee

Plantitel/Nr. **Vorhaben- und Erschließungsplan** 036-0.010-00  
 Schnitt

|                      |                   |                       |               |             |
|----------------------|-------------------|-----------------------|---------------|-------------|
| Datum:<br>05.10.2020 | Maßstab:<br>1:200 | Status:<br>Vorprojekt | Format:<br>A3 | Gez.:<br>BW |
|----------------------|-------------------|-----------------------|---------------|-------------|

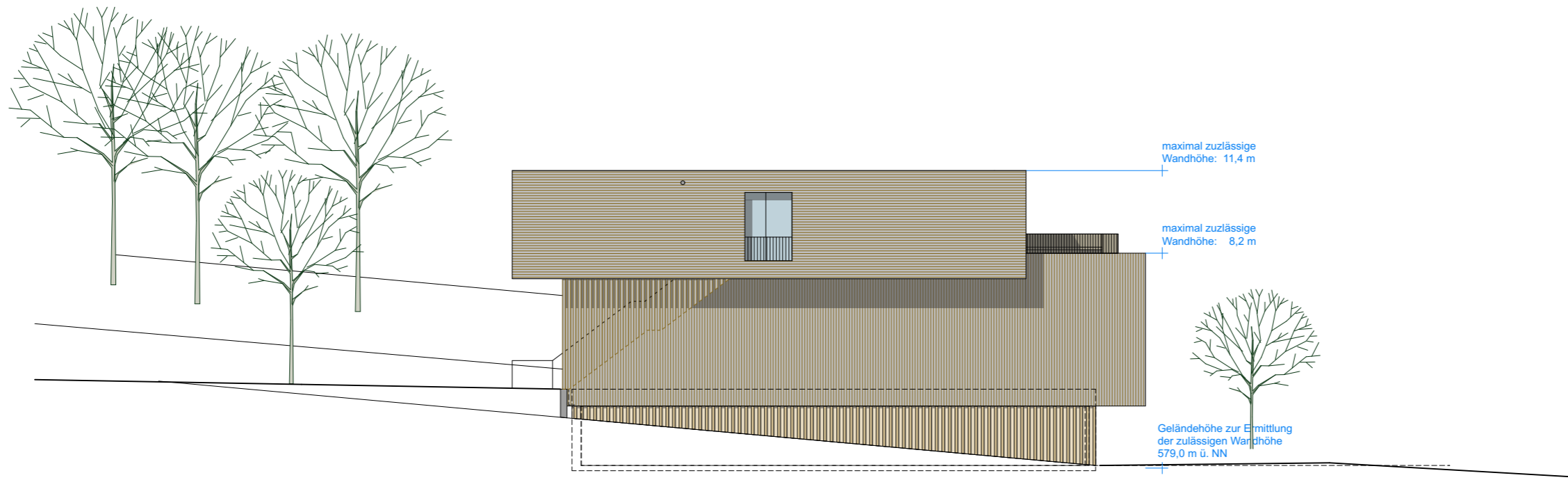

Ansicht Ost

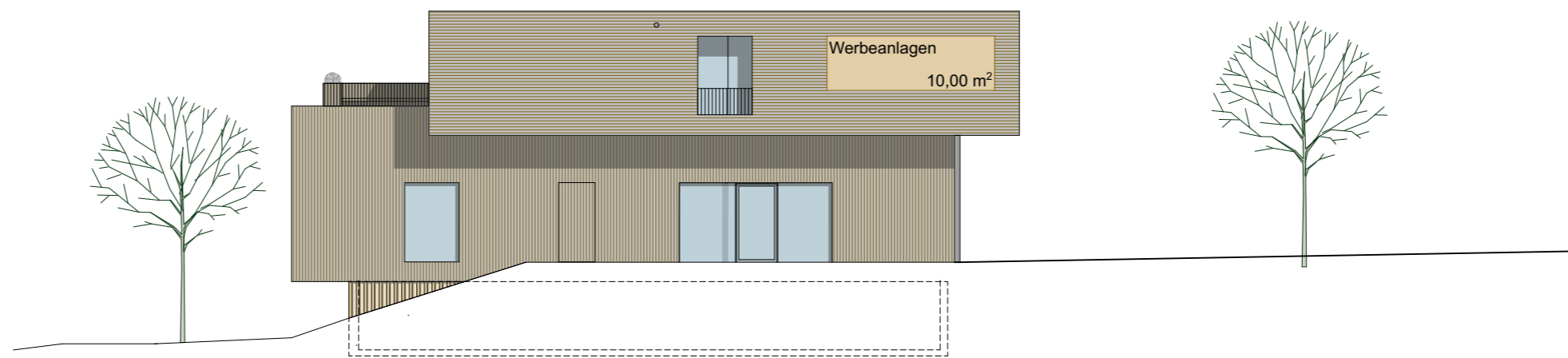

Ansicht West

Architekt HK Architekten Hermann Kaufmann ZT | HKS Architekten PartG mbB  
 Schleißheimer Str. 157 D-80797 München, Telefon +49 89 452 312 -45, Fax -49  
 buero@hks-architekten.com

Projekt Supermarkt mit Wohnen | Wörthsee

Plantitel/Nr. **Vorhaben- und Erschließungsplan** 036-0.020-00  
 Ansicht Ost West

Datum: 05.10.2020 Maßstab: 1:200 Status: Vorprojekt Format: A3 Gez.: BW

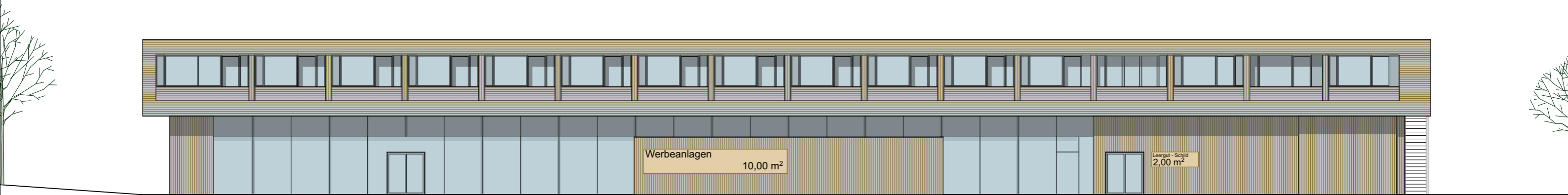
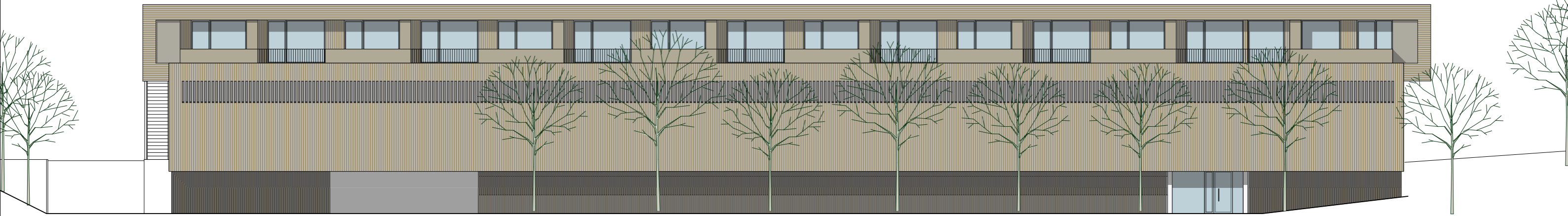

Architekt HK Architekten Hermann Kaufmann ZT | HKS Architekten PartG mbB  
 Schleißheimer Str. 157 D-80797 München, Telefon +49 89 452 312 -45, Fax -49  
 buero@hks-architekten.com

Projekt Supermarkt mit Wohnen | Wörthsee

Plantitel/Nr. **Vorhaben- und Erschließungsplan** 036-0.021-00  
 Ansicht Nord Süd

Datum: 05.10.2020 Maßstab: 1:200 Status: Vorprojekt Format: A3 Gez.: BW